

**BTC Technology Company** es un proveedor de soluciones tecnológicas con gran experiencia en el mercado de Agencias de Viajes, Operadoras Mayoristas y Franquicias de Aeroméxico. La empresa atiende a más de 80 empresas en todo México, Centro y Sudamérica, proporcionando soluciones y servicios de software con vanguardia.



Nuestro principal producto, **ANT Back Office**, es multiusuario, con manejo de sucursales y gestión de múltiples IATAS. Está diseñado para satisfacer las necesidades administrativas y contables de la empresa de viajes. Cuenta con:

#### Interfaz con:



**Control de Boletos y Conciliación** contra BSP Link on-line (a través de nuestra herramienta llamada **ANT TSR**) o contra Praxis de Aeroméxico, además de llevar un histórico por boleto.

**Conciliación** de comisiones y ventas para: CONSOLID, PRICE TRAVEL, ASSIST CARD Y APRIL.

Emisión de **Facturación Electrónica CFDI** timbrada con envío automático de correo anexando el PDF y XML. Dichos correos pueden incluir los boletos de avión y el documento de servicio. Nuestro CFDI cuenta con complementos fiscales: "A cuenta de Terceros", "Aerolínea", "Addendas", etc.

#### Contabilidad Electrónica:

Lista para ser enviada junto con reportes para revisión y consulta



Envío de **IBANK, EBTA, AIR Plus, PRISM, VISA** entre otros.

BSP, Notas de crédito, Transferencia (CH), Caja, Anticipos, Solicitud Cobro/Pago.

#### TICKET SETTLEMENT

**REPORTER** es una herramienta para, Consolidar, analizar y conciliar la información proveniente del de una IATA o varias, con la finalidad de ahorrar tiempo y recursos).



Adicionalmente contamos con herramientas para clientes de la agencia de viajes, donde puede consultar información on-line (reportes y facturas).

[www.btcamericastech.com](http://www.btcamericastech.com)



**ANT BackOffice** es un sistema amigable y fácil de operar. Con acceso directo a la información (administrativa, contable y estadística) desde el inicio de operaciones y con completa disponibilidad. Robusto y con la capacidad de controlar gran cantidad de información incluso de forma **REMOTA** en caso de sucursales. Cuenta con un control de usuarios detallado en base a perfiles, para dar acceso solo a los módulos que cada usuario necesita.

La **CUENTA POR COBRAR** se genera de inmediato dando el control total en base a consultas y reportes detallados. Esto último puedes ser por: cliente, vendedor, cuenta contable, antigüedad de saldos, estados de cuenta o detalle por documento / factura.

Los **PAGOS CON TARJETA DE CREDITO** se contabilizan automáticamente en una póliza especial (previamente configurada) que aplican a la cuenta por cobrar. Esto permite optimizar tiempos con el ahorro de captura

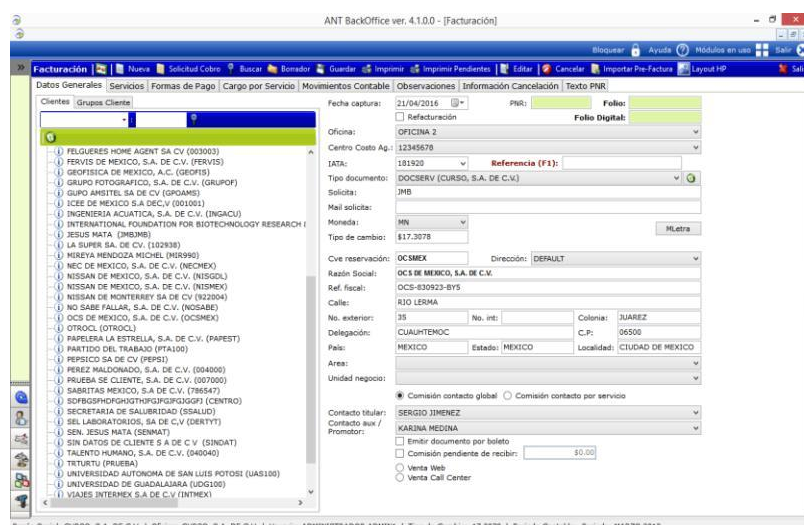
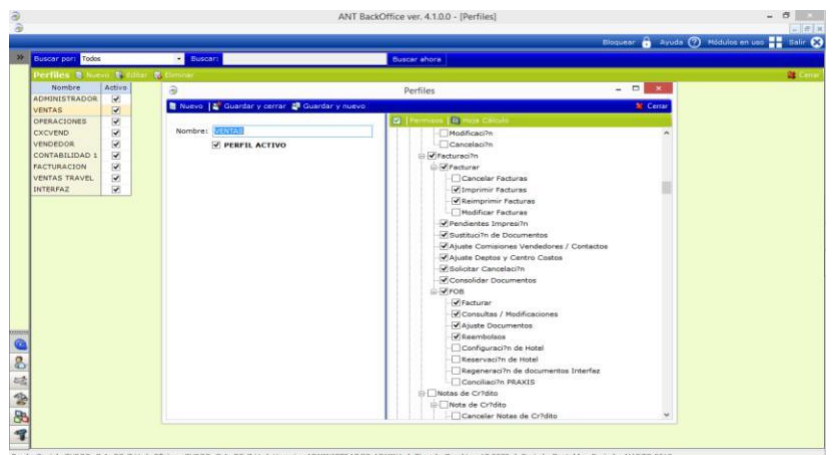

La **CUENTA POR PAGAR** tiene la opción de capturar las facturas de proveedores externos para después ingresar los pagos llamando los datos desde el XML de Proveedor. Puede utilizar **pólizas** o desde el Módulo de **cheques / transferencias**.

**ANTICIPOS:** control y reportes a detalle, con la historia de la aplicación, reembolso o cancelación.

# Características de ANT BOF

ANT BackOffice ver. 4.1.0.0 - [Cuenta por Cobrar]

Bloquear Ayuda Módulos en uso Salir

Cuenta Por Cobrar | Generar CxC

**Reportes**

- Cuenta por Cobrar Vendedor/Contacto
- Cuenta por Cobrar Detalle Conceptos
- Antigüedad de Saldos
- Antigüedad de Saldos con Tipo de Servicio
- Relación de Pagos
- Relación de Pagos por Día

**Filtros**

Oficina: CURSO, S.A. DE C.V.

Básicos Avanzados

Rango de fechas: 01/01/2000 21/04/2016

Pagos hasta: 21/04/2016

Tipo pago: TODAS

Vencimiento: TODAS

Pago: PENDIENTES DE PAGO

Mostrar pagos

Filtrar por: CLIENTES TODOS

Filtrar los que empiecen con: TODOS

- (019000) ADIDAS MEXICO S.A. DE C.V.
- (002173) ALBERTO LOPEZ
- (ALIMEX) ALIGNMEX
- (AME151) ALMIDONES MEXICANOS SA DE
- (AMXAMX) AMERICAN EXPRESS
- (MOSA99) ASPEN SA DE CV
- (BAYERM) BAYER DE MEXICO, S.A. DE C.
- (BIMBO2) BIMBO, SA DE CV
- (564BON) BONAFON S.A, DE C,V,
- (CAMSEN) CAMARA DE SENADORES
- (CHICON) CHICON
- (VARIOS) CLIENTES VARIOS
- (CLIDIR) CLIENTES DIRECTOS

**ANTIGÜEDAD DE SALDOS**

DEL 21/04/2016 AL 21/04/2016 CON PAGOS HASTA 21/04/2016  
FECHA Y HORA DE IMPRESION: 21/04/2016 03:23:26 p. m.

TIPO PAGO: TODAS  
TIPO VENCIMIENTO: TODAS

TOTAL VENCIDO: \$3,336,048.49  
TOTAL POR VENCER: \$0.00  
TOTAL CUENTA POR COBRAR: \$3,336,048.49

TOTALES POR TIPO DE DOCUMENTO:

	DA	DOCSERV	FA	FACPRU	FACTURA	FE	NCFACD	
Total	40,338.80	1,379,068.94	12,383.54	149,167.68	238,412.41	1,451,958.28	-6,700.00	8.

Documento	Fecha Emisión	Fecha Venc.	Monto	Saldo	Dias Ven.	Por Vencer	Ven. <= 1 días	Ven. > 1 <= 8 días	Ven. > 8 <= 15 días	Ven. > 15 <= 30 días
ADIDAS MEXICO S.A. DE C.V. (019000) 1103-019-000			354,411.04	290,032.85	224	0.00	0.00	0.00	0.00	0.00
DOCSERV	183 03/03/2014	03/03/2014	11,384.00	-14,608.00	780	0.00	0.00	0.00	0.00	0.00
FACTURA	128 21/08/2014	21/08/2014	0.00	-464.00	609	0.00	0.00	0.00	0.00	0.00
DOCSERV	240 24/10/2014	24/10/2014	200,830.04	200,830.04	545	0.00	0.00	0.00	0.00	0.00
DOCSERV	274 07/05/2015	07/05/2015	6,010.00	2,675.81	350	0.00	0.00	0.00	0.00	0.00
DOCSERV	291 12/06/2015	12/06/2015	69,600.00	68,040.00	314	0.00	0.00	0.00	0.00	0.00
DOCSERV	317 24/09/2015	24/09/2015	1,950.00	990.00	210	0.00	0.00	0.00	0.00	0.00
DOCSERV	333 18/11/2015	18/11/2015	6,672.00	-6,672.00	155	0.00	0.00	0.00	0.00	0.00
DOCSERV	343 07/01/2016	07/01/2016	0.00	-9,920.00	105	0.00	0.00	0.00	0.00	0.00
FACTURA	220 07/01/2016	07/01/2016	0.00	-464.00	105	0.00	0.00	0.00	0.00	0.00
DOCSERV	345 22/01/2016	22/01/2016	6,503.00	6,503.00	90	0.00	0.00	0.00	0.00	0.00
DOCSERV	346 17/02/2016	17/02/2016	9,468.00	9,468.00	64	0.00	0.00	0.00	0.00	0.00
DOCSERV	348 18/02/2016	18/02/2016	18,300.00	10,000.00	63	0.00	0.00	0.00	0.00	0.00

Current Page No.: 1 Total Page No.: 10 Zoom Factor: 100%

Razón Social: CURSO, S.A. DE C.V. | Oficina: CURSO, S.A. DE C.V. | Usuario: ADMINISTRADOR ADMIN1 | Tipo de Cambio: 17.3078 | Periodo Contable: Periodo: MARZO 2013

**REPORTES ADMINISTRATIVOS:** Reportes de ventas, comisiones para contactos, estadísticas, gráficas de clientes, proveedores (Aerolíneas), destino, vendedores, servicios, formas de pago, tipos de servicio, tipos de proveedor, nacional / internacional. Todos los reportes con exportación a Excel o PDF.

ANT BackOffice ver. 4.1.0.0 - [Reportes Administrativos]

Bloquear Ayuda Módulos en uso Salir

Reporte Administrativo | Ver Reporte

**Reporte General de Ventas**

PERIODO DEL 01/03/2016 AL 21/04/2016 OFICINA: CURSO, S.A. DE C.V.  
Fecha y Hora de Impresión: 21/04/2016 15:17:56

DOCUMENTO	FECHA Emisión	CLAVE Emisión	PROVEEDOR	SOLICITADOR	TAMPA	L.M.A.	T.S.A.	TOTAL FORMA PAJEO
DOCSERV	183 03/03/2014	03/03/2014	ADIDAS MEXICO S.A. DE C.V.	ADIDAS MEXICO S.A. DE C.V.	11,384.00	2,288.00	1,700.00	17,380.00
DOCSERV	128 21/08/2014	21/08/2014	ADIDAS MEXICO S.A. DE C.V.	ADIDAS MEXICO S.A. DE C.V.	0.00	464.00	0.00	464.00
DOCSERV	240 24/10/2014	24/10/2014	ADIDAS MEXICO S.A. DE C.V.	ADIDAS MEXICO S.A. DE C.V.	200,830.04	720.00	780.00	201,330.04
DOCSERV	274 07/05/2015	07/05/2015	ADIDAS MEXICO S.A. DE C.V.	ADIDAS MEXICO S.A. DE C.V.	6,010.00	1,760.00	395.00	8,165.00
DOCSERV	291 12/06/2015	12/06/2015	ADIDAS MEXICO S.A. DE C.V.	ADIDAS MEXICO S.A. DE C.V.	69,600.00	6,800.00	6,800.00	83,200.00
DOCSERV	317 24/09/2015	24/09/2015	ADIDAS MEXICO S.A. DE C.V.	ADIDAS MEXICO S.A. DE C.V.	1,950.00	500.00	0.00	2,450.00
DOCSERV	333 18/11/2015	18/11/2015	ADIDAS MEXICO S.A. DE C.V.	ADIDAS MEXICO S.A. DE C.V.	6,672.00	6,672.00	0.00	13,344.00
DOCSERV	343 07/01/2016	07/01/2016	ADIDAS MEXICO S.A. DE C.V.	ADIDAS MEXICO S.A. DE C.V.	0.00	9,920.00	0.00	9,920.00
FACTURA	220 07/01/2016	07/01/2016	ADIDAS MEXICO S.A. DE C.V.	ADIDAS MEXICO S.A. DE C.V.	0.00	464.00	0.00	464.00
DOCSERV	345 22/01/2016	22/01/2016	ADIDAS MEXICO S.A. DE C.V.	ADIDAS MEXICO S.A. DE C.V.	6,503.00	6,503.00	0.00	13,006.00
DOCSERV	346 17/02/2016	17/02/2016	ADIDAS MEXICO S.A. DE C.V.	ADIDAS MEXICO S.A. DE C.V.	9,468.00	9,468.00	0.00	18,936.00
DOCSERV	348 18/02/2016	18/02/2016	ADIDAS MEXICO S.A. DE C.V.	ADIDAS MEXICO S.A. DE C.V.	18,300.00	10,000.00	0.00	28,300.00
TOTAL GENERAL					354,411.04	54,800.00	14,275.00	423,486.04

Current Page No.: 1 Total Page No.: 1 Zoom Factor: 100%

Razón Social: CURSO, S.A. DE C.V. | Oficina: CURSO, S.A. DE C.V. | Usuario: ADMINISTRADOR ADMIN1 | Tipo de Cambio: 17.3078 | Periodo Contable: Periodo: MARZO 2013

**Reporte General de Ventas**

PERIODO DEL 21/04/2015 AL 21/04/2015 OFICINA: CURSO, S.A. DE C.V.

**TOP 10 DESTINOS**

Destino # Boletos

Current Page No.: 1 Total Page No.: 2 Zoom Factor: 100%

Razón Social: CURSO, S.A. DE C.V. | Oficina: CURSO, S.A. DE C.V. | Usuario: ADMINISTRADOR ADMIN1 | Tipo de Cambio: 17.3078 | Periodo Contable: Periodo: MARZO 2013

**CONTABILIDAD:** ayuda al mejor control y presentación de informes como: estado financiero y de resultados, balanza de comprobación, auxiliares, libro mayor, diario general, declarativa de IVA y más. El módulo incluye los archivos XML para enviar al SAT, considerando el código agrupador.

**BSP Y OTRAS FORMAS VALORABLES:** Reportes para el control de los boletos en general. Dichos reportes pueden ser por oficina / sucursal, nacional / internacional, por aerolínea, por períodos o rango de fechas. Se incluyen líneas de bajo costo, autobús y otros.

[www.btcamericastech.com](http://www.btcamericastech.com)

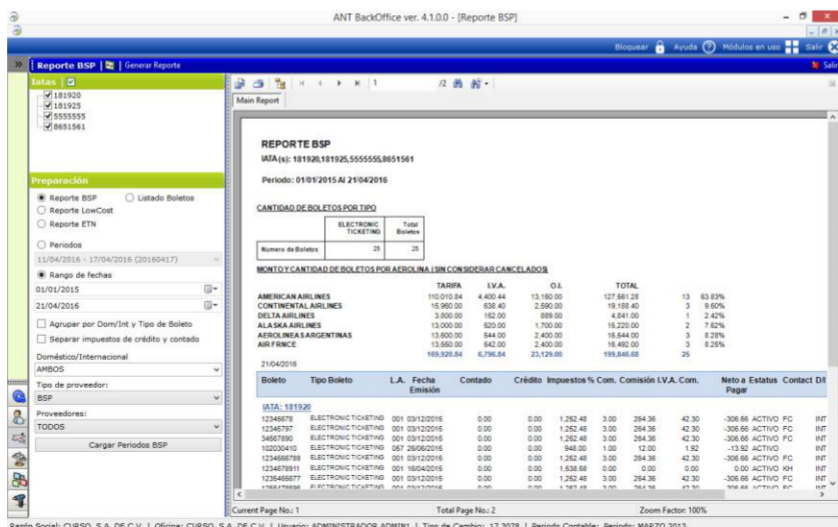
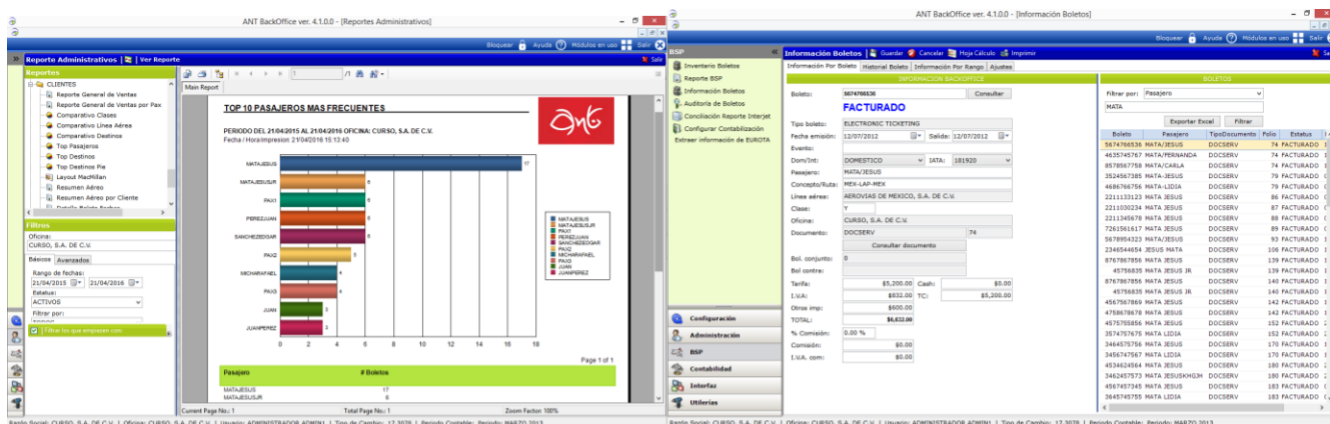

**Módulos Adicionales** que se incluyen, pero se instalan de acuerdo con el control o necesidad del cliente:

- **Backup:** se configura para hacer el respaldo periódicamente y en automático.
- Complemento para capturar los **recibos de nómina** y timbrarlos para el SAT.
- Descarga o recupera **acuse de cancelación** de factura electrónica CFDI del SAT.
- Conciliación Bancaria, Conciliación de la CXC vs Contabilidad, Generación Cupones de Hotel y otros más.

Nuestros Sistemas están en constante actualización y renovación tecnológica para garantizar el buen funcionamiento. Lo hemos logrado haciendo investigación y renovación para los procesos actuales de las agencias de viajes.

Contamos con soporte vía remota, por teléfono o en sitio para brindar apoyo a los usuarios.

# Soporte Remoto

Administrator Net Traveler | by BTC technology

Para más información puede consultar nuestro sitio oficial donde encontrara a nuestros clientes.

Y la guía de implementación del sistema ANT BackOffice [implementacionant.btcamericastech.com](http://implementacionant.btcamericastech.com)

[www.btcamericastech.com](http://www.btcamericastech.com)